EXPG STUDIO BY LDH HEADLINE **VOL.070**

HEADLINE

EXPG STUDIO BY LDH NEWS PAPER

‖ Dance & Vocal & Act SCHOOL http://expg.jp ‖ LOVE+DREAM+HAPPINESS http://www.ldh.co.jp ‖

LDH JUN. 2019 隔月発行 Vol.070

TOKYO KYOTO OSAKA OMIYA
SENDAI MIYAZAKI FUKUOKA

2019 EXPG STUDIO BY LDH presents

THE STAGE

新たなエンタテインメントの幕開けとして、
2018 年から始まった〝THE STAGE〟
今年も各 STUDIO の特色を盛り込んだ
オリジナル エンタテインメント ステージをお届けします！

SAPPORO NAGOYA MATSUYAMA
OKINAWA TAIPEI YOKOHAMA

HEADLINEとは…!? エンタテイナーとしての人材を育成する本格的なダンス＆ボーカル＆アクトスクールEXPG STUDIO BY LDH。現在、日本12校+海外3校の合計15校を展開中。EXPG STUDIO BY LDHに通う生徒達の様々な活躍をお知らせするフリーペーパーです。

TAKE FREE!!

01_トウキョウ

TOKYO 01 トウキョウ TOPIX

TOKYO トウキョウ

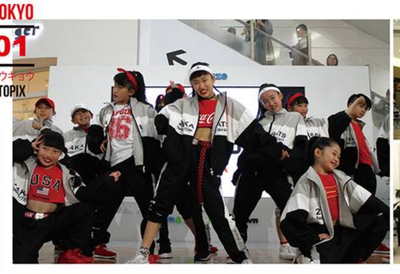

イオンレイクタウン パフォーマンスレポート

イオンレイクタウンにて EXPG STUDIO TOKYO の生徒がパフォーマンスさせていただきました !! 今回は LDH apparel ブランド「24karats」とのコラボ SHOWCASE!!
24karats の衣装を着用して気合い十分 !! たくさんのお客様が観てくださり、生徒たちも楽しんでパフォーマンスすることができました☆

「VOCAL THE SHOW vol.1」開催レポート

EXPG STUDIO TOKYO 移転後初の VOCAL LIVE「VOCAL THE SHOW vol.1」を開催しました♪ 生徒たちの緊張感が高まる中、アリーナツアー真っ只中の THE RAMPAGE from EXILE TRIBE よりボーカルの RIKU が来校 !! 今回は VOCAL だけでなく RAP 生徒の発表もあり、大盛り上がりで幕を閉じた「VOCAL THE SHOW vol.1」!! 次回開催もお楽しみに★

東京

02_ミヤザキ

MIYAZAKI 02 ミヤザキ TOPIX

MIYAZAKI ミヤザキ

「霧島春まつり2019」Leola サポート出演

宮崎県都城市で開催された「霧島春まつり 2019」に EXPG STUDIO MIYAZAKI の生徒たちがパフォーマンス出演 !! なんと !! この日はスペシャルゲストとして Leola も登場 !! 生徒たちは、Leola のサポートダンサーも務めました !! Leola の歌声とともにお客様にもたくさんの笑顔が溢れました☆

宮崎

03_サッポロ

SAPPORO 03 サッポロ TOPIX

SAPPORO サッポロ

「大丸×EXPG STUDIO SAPPORO コラボレーションステージ」出演☆

3 月 17 日（日）に大丸札幌店にてパフォーマンスを披露させていただきました♪ 当日は多くのお客様にお越しいただき、温かいご声援や拍手の中思いっきりパフォーマンスを披露することができました !!
ご来場いただきました皆様ありがとうございました☆

Chihiro Ueno WORKSHOP 開催!!

昨年の夏ぶりの開催となった Chihiro Ueno のワークショップ☆
一つひとつ丁寧にレクチャーし、一人ひとりに的確なアドバイスも♪
とても実りのある貴重な時間となりました !!

KIDS ダンスクラス参観日♪

先日、新クラスになって初めての KIDS ダンスクラスの参観日を実施いたしました !! お父さん、お母さんにかっこいい姿を見てもらおうといつも以上に気合満タンな生徒たち♪保護者の方もカメラを片手に成長の記録をおさめていました☆

札幌

04_オオサカ

OSAKA 04 オオサカ TOPIX

OSAKA オオサカ

Girls² 来校!!

Girls² のメンバーが EXPG STUDIO OSAKA に遊びに来て、KIDS ダンスレッスンを見学♪♪
メンバーの百花は EXPG STUDIO OSAKA 出身なので、久しぶりの仲間との再会に喜んでいました！

mirage² 来校♪♪

GW 終盤、『じゃん☆けん☆ぽん』の楽曲振付クラスを開催 !! たくさんの子供たちが参加してくれました！
そして、なんとっ !! mirage² のメンバーが、EXPG STUDIO OSAKA に遊びに来てくれ、みんなと一緒に『じゃん☆けん☆ぽん』を踊りました☆

大阪

05_マツヤマ

MATSUYAMA 05 マツヤマ TOPIX

MATSUYAMA マツヤマ

第 21 回JFL 2019 シーズン 第 2 節 FC 今治 vs Honda FC 戦出演

JFL 2019 シーズン 第 2 節 FC 今治 vs Honda FC 戦に出演しました !! 空までもがチームカラーのブルーに染まる気持ちのいい天気 !! この日、1 日広報部長として Leola が応援に駆け付け、ハーフタイムでは、EXPG STUDIO MATSUYAMA 生徒とのコラボパフォーマンスも行いました。試合は 2 -1 で FC 今治の見事な勝利☆ 最高の 1 日となりました。

エミフルMASAKI パフォーマンス出演レポート☆

愛媛県内ショッピングモール エミフル MASAKI にて、EXPG STUDIO MATSUYAMA 生徒がパフォーマンスをさせていただきました !! 緊張もしましたが、お客様からの温かい拍手と歓声に後押しされ、テンションは最高潮に !!
とてもいいパフォーマンスができました！

松山

06_フクオカ

FUKUOKA 06 フクオカ TOPIX

FUKUOKA フクオカ

第 58 回福岡市民の祭り「博多どんたく港まつり」

5月3日（金・祝）と4日（土・祝）の2日間、ダンス＆ボーカルのパフォーマンスを披露しました♪ たくさんの歓声と拍手をもらい、緊張感の中でも楽しんでパフォーマンスをすることができました☆

福岡城ダンスフェス 2019

EXPG STUDIO FUKUOKA にとって、GW イベント出演の締めくくりとなった「福岡城ダンスフェス」!!! こちらもダンス＆ボーカルのパフォーマンスを披露♪♪
すべてを出し切ってパフォーマンスすることができました☆
ご観覧くださった皆さん、ありがとうございました !!

福岡

07_オキナワ

OKINAWA 07 オキナワ TOPIX

OKINAWA オキナワ

DOBERMAN INFINITY サポート出演☆

「B.LEAGUE 2018-19 シーズン 第 33 節 琉球ゴールデンキングス vs 京都ハンナリーズ」ハーフタイムショーに、DOBERMAN INFINITY のサポートダンサーとして出演しました !!
とても迫力のある試合で、結果は琉球ゴールデンキングスが勝利。
さらには西地区の優勝も決まるという、素敵な瞬間を見ることができました☆

沖縄

08_ナゴヤ

NAGOYA 08 ナゴヤ TOPIX

NAGOYA ナゴヤ

「全日本うまいもの祭り 2019」イベント出演★

毎年開催されている「全日本うまいもの祭り 2019」に、EXPG STUDIO NAGOYA 生徒が出演♪
東海地区最大のフードフェスということもあり、多くのお客様が来場！生徒たちの熱気あるパフォーマンスに、足を止めて観てくださり、会場は大いに盛り上がりました☆

B.LEAGUE「名古屋ダイヤモンドドルフィンズ vs 大阪エヴェッサ」戦出演★

B.LEAGUE「名古屋ダイヤモンドドルフィンズ vs 大阪エヴェッサ」戦にて、EXPG STUDIO NAGOYA 生徒、総勢 111 名のダンス＆ボーカルパフォーマンスを披露♪たくさんの歓声と温かい拍手で迎えてくださり笑顔でパフォーマンスすることができました☆

名古屋

09_ヨコハマ

YOKOHAMA 09 ヨコハマ TOPIX

横浜市民防災センター「3.11 被災地応援イベント～あの時と今～」出演レポート

横浜市民防災センターにて開催された、「3.11 被災地応援イベント～あの時と今～」に出演しました☆ 今回は、初挑戦となる、消防音楽隊とのコラボコンサート!! 消防音楽隊の生演奏に合わせて DANCE&VOCAL を披露しました♪

「B.LEAGUE 2018-19 SEASON 横浜ビー・コルセアーズ vs 富山グラウジーズ」オープニングセレモニー パフォーマンスレポート

4月12日(金)に開催された「B.LEAGUE 2018-19 SEASON ホームゲーム最終節 横浜ビー・コルセアーズ vs富山グラウジーズ」オープニングセレモニーにて、EXPG STUDIO YOKOHAMA生徒がパフォーマンスしました!! 総勢80名の生徒で、ダンスパフォーマンスとダンス & ボーカルパフォーマンスを披露☆ 大盛り上がりの中、パフォーマンスを終えました☆

YK VOCAL CONTEST vol.2 開催☆

2 回目となる「YK VOCAL CONTEST」を開催いたしました !! 今回はソロとグループの 2 部門で行い、オーディエンスによる投票も実施☆ ピアノ・三味線(しみせん)など、それぞれの個性を活かしパフォーマンスを披露♪ or 惜しくも入賞を逃した人も、素晴らしいパフォーマンスばかりでした !!

YOKOHAMA ヨコハマ

10_オオミヤ

OMIYA 10 オオミヤ TOPIX

J2 リーグ戦 大宮アルディージャ vs 愛媛FC

「J2 リーグ戦 大宮アルディージャ vs 愛媛 FC 」にて KIDS 生徒がパフォーマンス出演！プロフェッショナルを目の前に高揚(こうよう)した様子の生徒たち。たくさんの刺激をいただきました☆

写真提供: 大宮アルディージャ

ステラタウン 15 周年祭「みんなde ステージ」出演☆

ステラタウンにて開催された 15 周年記念「みんな de ステージ」に出演♪自分たちが育った場所でこうして地域のイベントに出られることを喜んでいた生徒たち☆たくさんのご声援をありがとうございました !!

OMIYA オオミヤ

11_キョウト

KYOTO 11 キョウト TOPIX

アクトクラス発表会☆

アクトクラス第 1 回目となる発表会を 3 月に実施しました !! 笑いあり、感動ありのとてもステキな作品に仕上がっていました☆ 初めての発表会でしたが、一人ひとりしっかりと役割をこなし、大きく成長した姿を見せることができました !!

令和の始まりはパフォーマンスで♪

平成最後の日となった4月30日(火)と、令和の始まり5月1日(祝・水)にウェスティン都ホテル京都で行われた「祝・改元ファミリーバイキング」にて、スペシャルダンスパフォーマンスを披露させていただきました!! 新しい時代の始まりにパフォーマンスができて、とても思い出深い1日となりました☆

KYOTO キョウト

12_センダイ

SENDAI 12 センダイ TOPIX

Spring Dance Camp

たくさんのジャンルやコンセプトに特化(とっか)した「Spring Dance Camp」を開催しました !!
東北・関東のホットなインストラクター陣が SENDAI に集結し、たくさんの方が参加してくれました☆
新たな発見があったり、今まで経験できなかったジャンルを習得できたりと、とても充実していました !!

KIDS RAP WORKSHOP♪

KIDS 向けの RAP ワークショップを、3 月に初開催しました !!
全員がゼロからのスタートでしたが、楽しく学ぶことができ、元気いっぱいの歌声がスタジオに響(ひび)き渡っていました♪

UKI スペシャルカリキュラム !!

SAPPOROのダンスインストラクター"UKI"(うき)による、スペシャルカリキュラムを実施!! 通常のダンスレッスンに加え、UKIが得意とするブレイキングのレッスンも行いました☆ 初めて挑戦した生徒もいましたが、フロア技のレクチャーもあり、とても充実した時間となりました♪

SENDAI センダイ

13_タイペイ

TAIPEI 13 タイペイ TOPIX

CM 撮影参加☆

台湾全土の映画館にて期間限定で放映予定の企業 CM 撮影に、生徒 30 名が参加しました！色々な映画の名シーンを再現！ 生徒は映画の主役を演じ、最後は観客役の方と一緒に全員で踊っています☆

TAIPEI タイペイ

GUCCI 新年会パフォーマンスレポート☆

生徒10名がGUCCI新年会でパフォーマンスさせていただきました!
今回のテーマは、80 年代の DISCO スタイル☆ダンスや衣装もそれに合わせて挑戦し、会場はとても大盛り上がりました☆

14_ニューヨーク

NEWYORK 14 ニューヨーク TOPIX

KRUMP Battle

EXPG STUDIO NY 初の KRUMP vs Flex のダンスバトルイベントを開催！ 80 名を超える参加者にて、スタジオは終始、熱気に包まれておりました！
今後もより多くのジャンルにてイベントを開催していきたいと思います！

NEW YORK ニューヨーク

15_ロサンゼルス

LOS ANGELS 15 ロサンゼルス TOPIX

ROCK THE HOUSE☆

ROCK ミュージックをテーマに、ダンスバトルイベントを開催！
今までにないジャンルのバトルイベントで、ダンサー達も苦戦している様子でしたが、とても新鮮でした！
優勝したのは、オールアラウンダーの「Gbari Gilliam」！

☆WORKSHOP☆

今回も豪華ラインナップなワークショップを開催しました！
NY 講師率いる BANJI TWERK TEAM による、TERK クラス！
そして、KINJAZ より、VINH NGUYEN のコレオグラフィークラス！
どちらも、パワフルで良いエネルギーで包まれ、ダンサー達の笑顔溢れるクラスになりました！

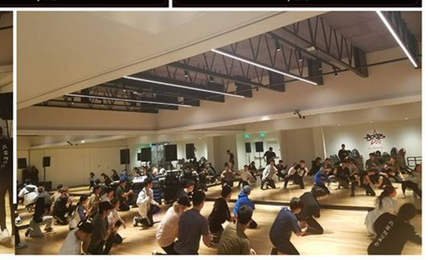

LOS ANGELS ロサンゼルス

Lab EXPG

EXPG Lab 2019

EXPG STUDIO の生徒の中から選び抜かれた精鋭たちが、EXPG Lab 独自の育成プログラムを通じ、さらなるパフォーマンス向上・軸となるべき人材として成長、活動をしていく場所です。

RUI SUZUKI
鈴木 瑠偉 SENDAI

KOUTA YAMAMOTO
山本 光汰 OSAKA

KENSHIN YAMAMOTO
山本 健心 MATSUYAMA

YAMATO MIYANOIRI
宮野入 和 NAGOYA

WEESA SAIKI
彩木 瑋嗣 NAGOYA

AROE MIYATANI
宮谷 有瑛 NAGOYA

KISHIN NOUJO
能城 輝心 TOKYO

RUKA HATAKEYAMA
畠山 流嘉 TOKYO

MOTONARI MORI
森　元成 YOKOHAMA

KANAU NAKANO
中野 叶海 FUKUOKA

RYUSHIN HANDA
半田 龍臣 TOKYO

SORA OMURA
大村 宇宙 OSAKA

KOKORO KOHATSU
小波津 志 OKINAWA

KAZUKI JIMMY OSAYI
オサイ ジミー 和輝 NAGOYA

REN WATANABE
渡邉　廉 YOKOHAMA

RYOGA NAKANISHI
中西 椋雅 TOKYO

HANATAROU
HANATAROU TOKYO

TSURUGI TAKAHASHI
髙橋　剣 OSAKA

KISARA SAKAIDA
坂井田 姫沙来 KYOTO

HARUKA TAURA
田浦 春香 OMIYA

RIRIA TANAKA
田中 璃莉杏 TOKYO

YUNA YANO
矢野 ゆな NAGOYA

RINA YANO
矢野 りな NAGOYA

YUI YAMASHITA
山下 結衣 FUKUOKA

RIO KUMAGAI
熊谷 莉緒 OMIYA

RUNA KUMAGAI
熊谷 流奈 OMIYA

RAN KATSURAGAWA
桂川　蘭 NAGOYA

SARA MIYAMOTO
宮本 紗良 NAGOYA

AIMI ARATA
新　愛実 FUKUOKA

KURUMI KOBAYASHI
小林 くるみ NAGOYA

YUNA YAMASHITA
山下 友菜 OSAKA

NATSUMI IKEDA
池田 夏海 YOKOHAMA

SAYA ABIRU
阿比留 沙耶 FUKUOKA

KAHO IKEUCHI
池内 花歩 OSAKA

ASAMI KOMATSU
小松 麻美 TOKYO

NANA SHOJI
東海林 菜々 TOKYO

RINO FUJII
藤井 梨乃 FUKUOKA

REO YOSHIMURA
吉村 玲緒 NAGOYA

REINA KUBO
久保 玲奈 TOKYO

MOA HASHIMOTO
橋本 最愛 OSAKA

HIJIRI MIYOKAWA
三代川 聖 YOKOHAMA

MARIN SAEKI
佐伯 茉鈴 YOKOHAMA

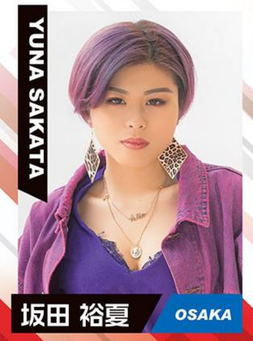
YUNA SAKATA
坂田 裕夏 OSAKA

RIO NISHIZUMI
西住 梨央 TOKYO

KANO KUMASAKA
熊坂 花乃 YOKOHAMA

EXPG Lab 2019
EXPG STUDIO BY LDH HEADLINE VOL.070
EXPG Lab 2019

ひみつ×戦士 ファントミラ～ジュ!!

今、小さい女の子を中心に、こどもから大人まで虜にする大人気の
「ガールズ × 戦士」シリーズ第３弾!!

「ひみつ × 戦士 ファントミラージュ!」に EXPG STUDIO 出身の３名が主役として出演中!

桜衣ココミ役	明日海サキ役	紫月ヨツバ役
菱田未渚美（ひしだ みなみ）	山口綺羅（やまぐち きら）	原田都愛（はらだ とあ）
EXPG STUDIO OSAKA 出身	EXPG STUDIO FUKUOKA 出身	EXPG STUDIO YOKOHAMA 出身

関口メンディー（EXILE / GENERATIONS from EXILE TRIBE）
はじめ豪華キャストも出演していますので、
そちらにもぜひ注目してください!!

テレビ東京系にて4月7日より毎週日曜あさ9時から放送スタート!

正義の怪盗「ひみつ × 戦士 ファントミラージュ!」　イケない心 ちょーだいします!
「ひみつ× 戦士 ファントミラージュ!」テレビ東京系 毎週あさ9 時から放送中!

mirage² 『ひみつ × 戦士 ファントミラージュ!』に出演している ココミ・サキ・ヨツバの３人からなる次世代ガールズグループ『mirage²（ミラージュミラージュ）』

ドラマエンディングテーマ「じゃん☆けん☆ぽん」で 6月5日（水）にメジャーデビューが決定!

とてもかわいい、一度聴いたら口ずさみたくなる楽曲です♪

【初回生産限定盤】■CD+DVD　■AICL-3696 ～ AICL-3697

【通常盤】■CD　■AICL-3698

「じゃん☆けん☆ぽん」リリースイベントも開催中です!
毎回たくさんの方にお越しいただいております!
ぜひ遊びに来てください!

詳細はこちら⇒ https://www.mirage2.jp/live/

@あべのキューズモール

@Shonan BMW スタジアム平塚

@モラージュ佐賀

© TOMY・OLM／ファントミラージュ！製作委員会・テレビ東京

Girls²

miracle²×magical²×mirage²=Girls²

miracle²、magical²、そして、mirage² の3グループから集まった８人が、
最新ガールズ・パフォーマンスグループ「Girls²（読み：ガールズガールズ）」

メジャーデビュー決定!!

デビューシングルはドラマ「ひみつ × 戦士 ファントミラージュ!」のオープニングテーマ「ダイジョウブ」

【期間生産限定盤】■CD+DVD　■AICL-3714 ～ AICL-3715

【初回生産限定盤】■CD+DVD　■AICL-3711 ～ AICL-3712

【通常盤】■CD　■AICL-3713

「ダイジョウブ」リリースイベントも開催中☆
一緒に歌って踊って楽しい時間を過ごしましょう!

詳細はこちら⇒ https://www.girls2.jp/live/archive/?45641

@アリオ蘇我

そして！美咲の出身校でもある EXPG STUDIO FUKUOKA へ行ってきました！
実は小学生の頃から通っていた、とても憧れ親しんだスタジオ☆
お世話になったスタッフ・インストラクターにもご挨拶できて、良い１日になりました♪

おはスタ

2019年4月からの新おはガールに Girls²の5人が大抜擢!

キッズシーンに大人気の情報番組「おはスタ」を盛り上げます♪

鶴屋美咲

小田柚葉

隅谷百花

増田來亜

小川桜花

更に！「おはスタ」に出演中のおはガール from Girls² による「おはスタ」テーマソング、「走れ！月火水木金曜日！」も配信中です！
それぞれの曜日に合わせた歌詞にも大注目です！

毎朝流れているあの曲がゲットできるチャンスです☆
是非、チェックお願いします♪

テレビ東京系 月～金曜の朝７時５分から放送中!

2019 THE STAGE

EXPG STUDIO BY LDH presents

新たなエンタテインメントの幕開けとして、2018 年から始まった〝THE STAGE〟
今年も各 STUDIO の特色を盛り込んだオリジナル エンタテインメント ステージをお届けします！

YOKOHAMA
7/15 mon. HOLIDAY
@ 関内ホール 大ホール
全席指定
昼 OPEN 12:00 / START 13:00
~~夜 OPEN 17:30 / START 18:30~~
Lコード 33159

SAPPORO
7/27 sat.
@Zepp Sapporo
全席指定
OPEN 16:00 / START 17:00
Lコード 12284

OKINAWA
7/28 sun.
@ 浦添市てだこホール 大ホール
全席指定
OPEN 16:00 / START 17:00
Lコード 83244

MIYAZAKI
8/11 sun.
@ 宮崎市佐土原総合文化センター 大ホール
全席指定
昼 OPEN 12:30 / START 13:00
夜 OPEN 17:00 / START 17:30
Lコード 83820

NAGOYA
8/12 mon. HOLIDAY
@ 一宮市民会館
全席指定
昼 OPEN 11:30 / START 12:30
夜 OPEN 16:30 / START 17:30
Lコード 41005

TOKYO
8/16 fri. 17 sat.
@ 浅草公会堂
全席指定
16:夜 OPEN 17:00 / START 18:00
17:昼 OPEN 11:00 / START 12:00
~~17:夜 OPEN SOLD OUT START 18:00~~
Lコード 33159

OMIYA
8/20 tue.
@ 和光市民文化センター サンアゼリア 大ホール
全席指定
昼 OPEN 11:00 / START 12:00
夜 OPEN 16:30 / START 17:30
Lコード 74755

SENDAI
9/7 sat.
@ 仙台 PIT
全席指定
昼 OPEN 12:00 / START 12:30
夜 OPEN 17:00 / START 17:30
Lコード 22792

KYOTO
9/8 sun.
@ 大津市民会館 大ホール
全席指定
OPEN 16:30 / START 17:30
Lコード 56267

FUKUOKA
9/15 sun.
@ 福岡市立中央市民センター
全席指定
昼 OPEN 11:00 / START 12:00
夜 OPEN 15:00 / START 16:00
Lコード 83823

MATSUYAMA
9/16 mon. HOLIDAY
@ 松前総合文化センター
全席指定
昼 OPEN 12:00 / START 13:00
夜 OPEN 17:00 / START 18:00
Lコード 61939

OSAKA
10/12 sat.
@ 岸和田市立浪切ホール 大ホール
全席指定
昼 OPEN 11:00 / START 12:00
夜 OPEN 16:30 / START 17:30
Lコード 56267

TAIPEI
10/13 sun.
@ 中油國光會議廳
全席指定
昼 OPEN 13:00 / START 13:30
夜 OPEN 17:30 / START 18:00

第 1 弾 YOKOHAMA,SAPPORO,OKINAWA, MIYAZAKI,NAGOYA,TOKYO,OMIYA
【LINE 先行】5 月 20 日～ 5 月 22 日
【ローソン先行】5 月 25 日～ 5 月 26 日
【一般発売】6 月 1 日
前売：4,000円(税別) /当日：4,500円(税別)

第 2 弾 SENDAI,KYOTO,FUKUOKA, MATSUYAMA,OSAKA
【LINE 先行】7 月 16 日～ 7 月 18 日
【ローソン先行】7 月 23 日～ 7 月 24 日
【一般発売】8 月 1 日
前売：4,000円(税別) /当日：4,500円(税別)

※TAIPEI のチケットは EXPG STUDIO TAIPEI へ別途お問い合わせください。

EXPG STUDIO BY LDH
LINE 友だち先行
今すぐ 友だち追加

お問い合わせ詳細はこちら http://expg.jp/

sponsored by ローチケ DIESEL Tanseisha
supported by DNP 大日本印刷

EXPG STUDIO OMIYA

Best of THE STAGE

2018 年、歴史ある「EX SHOW」をリニューアルし、EXPG STUDIO による新たなエンタテインメントの幕開けとなった「THE STAGE」。昨年、国内 12 校・海外 1 校で開催された中から、EXPG STUDIO OMIYA が「BEST OF THE STAGE」に選ばれました!!!
チームワークとステージのクオリティが、栄えある大きな賞を勝ち取りました!!!

優勝旗の贈呈！

記念品の特別なTシャツを着て集合写真☆

本番前日は当時の校長 RYO の誕生日をサプライズで祝いました

今年も THE STAGE の開催が決まりました！2019 年の「BEST OF THE STAGE」獲得目指して頑張りましょう♪

『マイナビ DANCE ALIVE HERO'S 2019 FINAL』出演☆

マイナビ DANCE ALIVE HERO'S 2019 FINAL
2019.04.21.sun@両国国技館

先日 4 月 21 日（日）に開催された『マイナビ DANCE ALIVE HERO'S 2019 FINAL』に EXPG STUDIO TOKYO・YOKOHAMA・OMIYA の生徒が出演しました !!

『ダンスアライブ』と言えば、毎年ストリートダンス界の日本最強ヒーローが生まれるモンスターイベント。
年に一度のストリートダンスのビッグフェスとして毎年 12,000 人以上の動員を記録しています !!
会場には常に音楽が流れている DJ ブースがあり、その付近ではバトルも行われていました♪
中には初めてのチャレンジに緊張しながらも、バトルに参加した KIDS 生徒も☆
音楽を楽しむ空間で、「これぞ HIPHOP!!」というような楽しさにどっぷり浸ることができました☆
出演した ANOMALY STAGE は両国駅からも見えるという事もあり、ステージ前から場外までたくさんのお客様で埋め尽くされていました !!
多くの方々を前に少し緊張した様子もありましたが、どのチームも堂々と頑張りました !!

EXPG STUDIO TOKYO

KIDS 生徒たちがキレのあるパフォーマンスを披露☆キャッチーなダンスで会場を盛り上げました !! デニムに赤と白の色味を合わせた衣装もより目立って印象的でした♪

EXPG STUDIO OMIYA

お揃いのジャケットに身を包んだ KIDS 生徒がグルーヴ全開で 挑みました !! 大人も顔負けの勢いで、ビシッと揃ったダンスを披露☆ 小さい体から放たれる力強いパワーに、会場も熱くなりました !!

EXPG STUDIO YOKOHAMA

迷彩柄に、差し色でオレンジを加えた衣装がステージ上でキラリ☆ REGULAR 生徒ならではの緩急の付け方で観客席の皆さんを圧倒 !! 様々なチームの中でも " 魅せる " パフォーマンスが一際目立ちました♪

他の参加者のパフォーマンスを見ることで、たくさんの刺激をもらえたようです☆ これからも仲間と一緒に切磋琢磨しながら頑張っていきますので、今後の活動にもぜひご期待ください !!

PICK UP 1

MATSUYAMA

EXPG STUDIO MATSUYAMA には、なんとおじいちゃんと孫の家族そろって同じクラスでダンスレッスンを受けているという生徒さんがいます！ 一緒に楽しくレッスンに通う、おふたりをご紹介します！

祖 おじいちゃん（坂本 正人 / サカモトマサト）61 歳
※ダイビングやカラオケなど趣味がたくさん！
孫 お孫さん（相原夢実 / アイバラユミ）12 歳（中学 1 年）

Q. なぜ EXPG STUDIO に入ろうと思ったのですか？
祖 運動を目的に、以前から興味のあったダンスとボーカルに触れようとスタジオを探していました。EXPG STUDIO が一番しっかりしていて、なにより良質にパフォーマンスに向き合う生徒が多く決めました！
孫 以前から音楽を聴くのが大好きで、ダンスにも関心がありました。そんな時にマサ G（おじいちゃん）に誘われて始めました！今はメチャクチャ楽しいです！

Q. レッスンに通っていたのしいこと・目指したいことは？
祖 楽しいことばかりです（笑）アイソレーションなど少しでも出来たと感じた時は、本当に嬉しいです。私はダンス以外にボーカルも習っていますが、歌った後に拍手をいただいた時は感動です。習ったことが表現できることが今はすごく楽しいです。
孫 洋楽を大音量で聞ける スタジオ環境が嬉しいです（笑）
その日の振付が全部覚えられた時の達成感が凄いです !!

Q. 2 人で通っていてよかったこと
祖 ストリートブランドの洋服が共有できる、おじいちゃんから沢山買ってます（笑）。
レッスンでの曲や、その日の振付などおじいちゃんに教えてもらってます。

Q. 意気込み
祖 まずは、もっと上手に踊れるようになりたいです。
9 月 16 日 THE STAGE 2019（松山）で初めて一緒のステージでパフォーマンスできます。
孫 リハーサルも含めて、今から超楽しみです !!

MATSUYAMA らしさ満開の素敵な雰囲気をお届けしました！ THE STAGE おたのしみに～！

PICK UP 2

SENDAI

ミス・ジャパン宮城代表選出

日本最大規模のミスコンテスト「2019 ミス・ジャパン」の宮城代表に、REGULAR アクト生徒 久保彩乃 が選出されました !! 目指すはグランプリ !! 皆さん、ぜひ応援よろしくお願いいたします !!!!!

Q.EXPG STUIO に通い始めたきっかけ
「全国新人発掘オーディション 2018」の二次審査を通過できなかった時、ちょうど「春の入校キャンペーン」を知り、再チャレンジしよう！と思ったことがきっかけです。

Q. 目標
観る人にとって作品を魅力的にできる女優 なりたいです！
まずは、目の前の目標として、ミスジャパンのグランプリを取りたいです。

Q.EXPG STUDIO SENDAI で、楽しいと思うこと
初めて体験レッスンに参加した時に聞いたことは、レッスンがコミュニケーションゲームから始まったことです。
小学生の時は地元で、高校生の時には東京で演技レッスンを受けていたのですが、コミュニケーションゲームから始まるスタジオは EXPG STUDIO が初めてでした。
最初は苦手だったのですが、今はとても楽しいです。普から演技講師の方に言われ続けた「表現する時はふにプレーキをかけるな！」という言葉の意味が、EXPG STUDIO のレッスンを通して理解できるようになりました。演じる上で大切な「心の解放」から「人と情へのアプローチ」へと繋がっている基礎トレーニングが、何よりも魅力的です。

Q. アピールポイント
振り幅が広い所です。趣味が語学勉強（英 / 仏 / 西 / 中）とダンス・ヨガ、特技が英語 / 華道・ほんだ付けに料き水なので、真面目で THE お嬢様に見られがちですが、実は面もろく、学生時代はクラスのお笑い担当でした。笑いの方はその日によってムラがありましたが ....
ちなみに MT で普通自動車免許を取得しているので、いつか大型バイクに大型トラックなどを取得して、次世代の「トラック野郎」のような作品に出演できるようこれからも振り幅を広げ続けます !!

[Miss Japan HP] https://www.missjapan.org/
[Miss Japan MIYAGI HP] http://missjapanmiyagi.strikingly.com/
[Miss Japan MIYAGI FB] https://www.facebook.com/missmiyagi1

EXPG STUDIO BY LDH STUDENT NEWS 生徒出演情報

夢を持つたくさんの生徒が通うEXPG STUDIO BY LDH。ダンス・ボーカル・アクトの各ジャンルで夢を掴み始めているメディアで活躍中の仲間たちをご紹介！

DANCE / VOCAL / ACT / MODEL / EXPG STUDIO BY LDH STUDENT NEWS / TELEVISION / COMMERCIAL / MOVIE / STAGE

NEWS 01

映画『チア男子!!』

THE RAMPAGE from EXILE TRIBE 岩谷翔吾も出演している、映画「チア男子!!」にEXPG STUDIO TOKYO・OMIYAの生徒もエキストラとして出演！
118分ノンストップの青春ドラマ！日本中にチアスマイルを!!

URL http://letsgobreakers7.com

直木賞作家・朝井リョウが、実在する男子チアリーディングチーム"SHOCKERS"をモデルに書き上げた「チア男子!!」。2011年のコミカライズ、2016年のアニメ化＆舞台化など様々なメディアコミックスに続き、2019年、待望の実写映画化！

NEWS 02

バカリズムの30分ワンカット紀行

BSテレ東にて放送されている、「バカリズムの30分ワンカット紀行」（毎週金曜日深夜0時放送）にEXPG STUDIO TOKYOから、村上琉貴・中村碧・瀬畑芹梨・橋佐古美来乃が撮影に参加させていただきました!!今回のロケ場所は「中目黒商店街」番組名の通り、なんと30分ワンカットで撮影しました♪

URL https://www.bs-tvtokyo.co.jp/onecut/

NEWS 03

©Benesse Corporation／しまじろう ©Benesse Corporation／しまじろう ©Benesse Corporation／しまじろう

しまじろうのわお！カンパイ★ベジタブル MV出演

しまじろう「カンパイ★ベジタブル」MVにTOKYO生徒の竹内りりか・勅使河原咲が撮影に参加させていただきました。はじめてのMV撮影に2人ともとても緊張していましたが少しずつ慣れてきて撮影の合間にはセットの美味しそうな野菜に興味深々でした。しまじろうと一緒に踊ることができて時間があっという間にすぎて無事に撮影が終了しました。
5月4日（土）08:30～09:00テレビ東京にて放送予定です。ぜひご覧ください★

しまじろう「カンパイ★ベジタブル」
「苦手な野菜を克服しよう！」をテーマにしたオリジナルダンス、カゴメとこどもちゃれんじのWEBサイト「おやこのニコニコ食卓」はこちら。
URL http://www2.shimajiro.co.jp/oyako2525/

NEWS 04

東海テレビ「すくすくぽん！」

EXPG STUDIO NAGOYAから、今西凌大、長屋藍大、小川心菜、別府柚奈の4名が、東海地区にて放送されている東海テレビ『すくすくぽん！』の4月から放送されている新しいダンス「ごかん！ろっかん！ロケンロール」にニッチェのお二人と共演させていただきました!!

東海テレビ　毎週日曜あさ6:15～放送中!!幼稚園のこどもたちがダンスを覚えるためのレクチャー映像にも出演☆
https://www.youtube.com/watch?v=evCzilm-lQg
下記のURLからはニッチェのお二人と共演した映像もご覧いただけますので、ぜひチェックしてくださいね!!
http://tokai-tv.com/sukupon/

NEWS 05

KIRINサッカー応援企業広告出演

KIRINサッカー応援企業広告「新しい応援」篇にEXPG STUDIO FUKUOKA 渡邊大貴 が出演させていただきました!!!30秒バージョン・60秒バージョンのどちらにも出演しておりますので、ぜひチェックお願いします♪♪ CMは下記URLからもご覧いただけます☆

▼KIRINサッカー応援企業広告「新しい応援」篇 30秒
URL https://www.youtube.com/watch?v=-Hc12lhZzF4
▼KIRINサッカー応援企業広告「新しい応援」篇 60秒
URL https://www.youtube.com/watch?v=aWORlu7090o

NEWS 06

かしいかえんCM出演

福岡県福岡市にある遊園地「かしいかえん」のCMにEXPG STUDIO FUKUOKA生徒が出演中☆メインキャストとして松本彩愛・森崇晃・豊田ゆら・河野翼が出演しています♪♪
TVCMやInstagram広告などでご覧いただけますので皆様ぜひチェックお願いします!!

NEWS 07

LDH Oストーリーガレージ「First Win」出演

LDH Oストーリーガレージ「First Win」にEXPG STUDIO YOKOHAMAの伊藤拓也が出演!!
LDH Oストーリーガレージとは、まだ世の中に出ていない、映画やドラマ、舞台の元となるストーリーのオリジナルのアイデアをVTR企画書として、制作し展示しています。
今回は、その中の「First Win」という作品に出演させていただいております。
皆様、ぜひご覧ください!!

▼「LDH O」HP
URL https://ldho.co.jp/
▼「First Win」
URL https://youtu.be/sXgjwD2qLGc

NEWS 08

テレビ朝日放送「じゅん散歩」

テレビ朝日放送の番組「じゅん散歩」（毎週月～金 午前9時55分放送）に、DEEPの皆さん、CRAZY四角形が出演いたしました☆
撮影はEXPG STUDIO TOKYOにて行われ、校長のATSUMIとインストラクターのChangyamaも出演いたしました!!

そして撮影当日、レッスンが行われていたEPIクラスも紹介していただきました♪

NEWS 09

NHK総合「うたコン」出演!!

3月19日（火）・4月23日（火）放送

演歌・歌謡曲からポップス、洋楽、クラシックまで、多彩なジャンルの音楽を、生放送・生歌唱で、幅広い世代の皆様にお届けしている番組「うたコン」にEXPG STUDIO OSAKA KIDS・REGULAR生徒が出演させていただきました♪♪
KIDS生徒は、May J.さん歌唱曲「チェリーブラッサム」のバックダンサーとして出演させていただき、楽曲のイメージに合った、春らしいドレスの衣装でパフォーマンス!!最後はお花ポーズで記念撮影♪♪
そしてREGULAR生徒は、大塚愛さん歌唱曲「kit palette」のバックダンサーとして出演♪♪働く女性をテーマに衣装もパシッと決めてパフォーマンスさせていただきました!!
関係者の皆様、ON AIRを観てくださった皆様ありがとうございました!!

NEWS 10

「なかよし7月号」掲載情報

EXPG STUDIO TOKYO 廣田望愛「なかよし7月号」になかガールとして登場☆
6月3日（月）に発売ですので、皆様ぜひチェックお願いします♪

NEWS 11

ポカリスエット新CM「ポカリ青ダンス 魂の叫び」篇出演☆

現在放送中のポカリスエット新CM「ポカリ青ダンス 魂の叫び」篇に、EXPG STUDIO OMIYAの生徒16名が出演中!!
今回の「ポカリ青ダンス 魂の叫び」篇では、学校を舞台にそれぞれの思いや悩みが叫びやダンスとして爆発します!!撮影はなんと、前代未聞の3人同時のワンカット撮影!!迫力満点のパフォーマンスをぜひチェックしてくださいね☆一度聴いたら頭から離れない歌詞にも注目です!!

NEWS 12

ABC-MART新CM出演☆

EXPG STUDIO OMIYAから、大谷楽々、田中雄也、山中心花の3名が現在放送中のABC-MART新CMに出演させていただいております!!
アクティブな動きで表現していく撮影は、普段経験しているダンスシーンに似ていたのでリラックスして参加することができました☆ぜひチェックしてみてくださいね!!

NEWS 13

湘南ベルマーレホーム戦キックオフパフォーマンス出演☆

5月4日（土）に行われた湘南ベルマーレvs名古屋グランパスの試合にmirage²がキックオフパフォーマンスに出演!!
TOKYO・YOKOHAMAのKIDS生徒がサポートダンサーとして出演しました☆この日のチケットは完売し、たくさんのお客様に見ていただくことができました♪

NEWS 14

「EXPG RADIO OSAKA」新パーソナリティ決定♪♪

阪急うめだ本店9F祝祭広場にあるソラトニワ梅田ステーションで、2018年12月よりスタートした、EXPG STUDIO OSAKA初のラジオ冠番組「EXPG RADIO OSAKA」!!番組当初から半年間パーソナリティを務めていたLA FORCE出﨑徹、菊森悠輝の卒業が発表されました。
そして6月より新たなパーソナリティとして、EXPG STUDIO OSAKA VOCAL UNIT Ligh＋Ü(ライトユー) 宇原雄飛、佐藤来良が後任として決定!!
番組をさらに盛り上げていけるよう一生懸命頑張りますので、引き続き「EXPG RADIO OSAKA」をチェックしてくださいね!!

SORA×NIWA

◆番組名：EXPG RADIO OSAKA
"EXPG STUDIO OSAKA"が街を飛び出して夢を届けるため、ソラトニワ梅田に登場!!
◆放送時間：毎週月曜日 16:30～17:10 O.A.
パーソナリティー：おのまきこ（花＊花）/ 宇原雄飛 / 佐藤来良
◆HP：http://www.soraxniwa.com/radio/52cbb3214709
インターネットラジオなので全国どこからでもソラトニワホームページにアクセスしてスマートフォンやPCから聴くことができます♪♪そして、ソラトニワ梅田はオープンスタジオなので観覧＆視聴も可能です!!
皆さまぜひ、遊びに来てください!!!

BALLISTIK BOYZ FROM EXILE TRIBE

BALLISTIK BOYZ 待望のメジャーデビュー！

ダンス、ボーカル、MCで構成されるメンバー7人全員がマイクを持つLDH初の7マイク・フリースタイルグループ「BALLSTIK BOYZ」がついに5月22日（水）メジャーデビュー。メンバー全員がEXPG STUDIO出身でもある皆さんから、メッセージが届きました!!

日髙竜太 RYUTA HIDAKA

BALLISTIK BOYZの日髙竜太です。自分は高校1年生の時にEXPG STUDIOに入校し、様々な経験をさせていただきました。EXILE TRIBEのアーティストになりたいという夢を抱き、その夢を追い続ける中でたくさんの仲間に出会い楽しい思い出もたくさんありましたが、それ以上に色んな壁にぶつかったり失敗を繰り返したりと、正直辛いことはたくさんありました。ですが自分は、どんなに挫けそうになったとしてもEXILE TRIBEのアーティストになりたいという夢だけは絶対にぶれず、夢と自分を信じる気持ちだけは強く持ちつづけました。5月22日（水）に念願のメジャーデビューを迎えることができました。諦めずに努力すれば夢は叶うんだということをこれから証明していきたいですし、EXILE TRIBE初のメンバー全員が歌って踊るグループとして自分たちが新しい道を切り開いていき、先輩方に夢を与えてもらったように、今度は自分たちが夢を与えていける存在になれたらなと思います。

●EXPG STUDIOの生徒の皆さんへ
EXPG STUDIOでの経験や、EXPG STUDIOで出会った仲間は自分にとって凄く大きな財産です。夢を追う中で辛いことや壁にぶつかることはたくさんあると思いますが、苦労して色んなことを乗り越えた分だけ強くなり、誰よりも高く飛躍できる時がくると思います。最初はもちろん自分も一般生の1番下のクラスから歌もダンスも始めましたし、すぐに結果が出なくても見てくれている人は必ずいます。まだまだ自分もこれからがスタートで更なる夢に向かっていきたいと思っていますので、失敗を恐れずに何事も全力で挑戦し夢と自分を信じる気持ちだけは忘れずにこれからも共に頑張っていきましょう!!

加納嘉将 YOSHIYUKI KANOU

自分はEXPG STUDIO SENDAIの開校当時からお世話になっていたのですが、右も左もわからない中で、夢を叶えたい気持ちで毎日のようにレッスンに励み、初めて生徒として立ったステージを今でも鮮明に覚えています。限られた時間の中で一緒にステージに立つ仲間、そしてインストラクターの方々に支えられ臨んだステージはとても思い出深いです。ダンスや歌といったパフォーマンス面だけではなく礼儀も教えてくださったことで、人との接し方を今一度見つめ直すこともでき、1人の人間として成長させていただくことができました。7人全員がマイクを持ちパフォーマンスをするグループとしてこれから新しいエンタテインメントを届け続けられるようなグループを目指し、EXILE TRIBEの名に恥じないように、EXPG STUDIO SENDAIで学び経験したことを胸に、初心を忘れることなく気合を入れていきます！メンバーの中には英語を話せたりポルトガル語を話せるメンバーもいるので世界にも進出できるアーティストを目指していますが、常にパフォーマンスも世界を意識して妥協することなく突き進んでいきたいと思います。

●EXPG STUDIOの生徒の皆さんへ
EXPGにいたときは常に夢を叶えることを考えて毎日過ごしていたのですが、その毎日は自分の努力だけではなくインストラクターの方々やスタッフの方々に様々な道しるべをいただきコツコツと前進できたと感じています。思い悩んだ時やつまずいた時は夢を叶えた自分を想像してモチベーションに繋げて頑張っていたのを思い出します。分からないこともたくさん質問して、たくさん手を借りてガムシャラにやってきたから今の自分がいるのでこれからも頑張って夢を叶え続けましょう！

海沼流星 RYUSEI KAINUMA

僕はEXPG STUDIO OMIYAに約3年間通い、先輩方のミュージックビデオやライブツアーにサポートダンサーとして出演させていただきました。こういったお仕事に参加することにより、LDHの先輩方の間近で、普段見ることができないような景色を見ることができ、得られるものが多く、経験値もすごくアップしたと思います。そんな中でも最も思い出深いものが、三代目J SOUL BROTHERSさんのドームツアーに約1年間サポートダンサーとして参加していたときのことです。僕がELLY（CRAZYBOY）さんのサポートダンサーをさせていただいていた際に、誰よりも近くで感じたメンバーさんの生き様とその瞬間にかける想いに、とても感動したことを今でも鮮明に覚えています。このような大きな経験もあり、自分もアーティストになって自分の生き様や想いを伝えたいと強く思うようになりました。
メジャーデビューということは誰もができるわけではないので、嬉しい気持ちと、正直焦りがあります。LDHの先輩方と同じ土俵に立たせていただけるので、1人の人間としてもそうですし、いちアーティストとしても自覚と責任を持たなければいけないと思っております。これからは自分の経験してきたものの生き様と想いを、よりわかりやすくエンタテインメントとして皆さんにお届けできるように、僕自身初心を忘れることなく全力を尽くして頑張りたいと思います!BALLISTIK BOYZのグループとしての目標、夢に「世界進出」があります。まずは日本の方々に僕たちのことを知っていただき、そこから世界という大きなステージに向かってメンバー一同頑張っていきたいと思っています。

●EXPG STUDIOの生徒の皆さんへ
EXPG STUDIOに通っていた時は、とにかく自分のことに必死でした。そんな当時の自分ですが、「将来はアーティストになってやる」という願望を胸に日々自分のために頑張っていたことを覚えています。自分の目標、夢に必死になり過ぎてしまい、周りを気にすることを忘れてしまったときもありました。ですが、今の自分があるのもEXPG STUDIOのスタッフさんや、陰で自分を支えてくださった方がいるからです。絶対に自分一人では夢は叶えられません。常に初心、感謝の気持ちを忘れることなく、将来なりたい自分をイメージしながら前を向いてがむしゃらに頑張っていれば、必ず結果は返ってくるので、ネガティブに考えすぎず自分のやりたいことを思う存分楽しんでやっていただければと思います！

深堀未来 MIKU FUKAHORI

EXPG STUDIOの生徒だった頃、年に1回のEX SHOWをとても楽しみにしていました。
普通のダンススクールでは味わえない規模のステージでパフォーマンスできることによって、よりアーティストを目指す上で色々とイメージをしながら学ぶことができました。
BALLISTIK BOYZは、全員がEXPG出身ということで、デビューという1つの大きい目標を持ちながらそれぞれが頑張っていたので改めてデビューをする上で嬉しい気持ちでいっぱいですし、より責任感が強まります。
EXILE TRIBEで初の全員が歌って踊るグループなので、日本はもちろん世界中に新しい風を自分たちが吹かせたいと思っています。

●EXPG STUDIOの生徒の皆さんへ
EXPGはほかのダンススクールと違って、他では経験できないことやチャンスがたくさんあると思います。
常に諦めずに将来の夢や目標を見据えながら頑張ればきっと夢が叶うと思いますので、頑張ってください！
自分たちもまだまだここからなのでEXPGに誇りを持って、負けずに頑張ります！

奥田力也 RIKIYA OKUDA

EXPGでの思い出は、やっぱりEX SHOWです!EX SHOWにかける思いや、それまでのレッスンやリハーサルを他の生徒たちと取り組んで本番が終わったときには感動しました！1番の思い出です！僕は毎日レッスンを受けさせていただいていたので毎レッスン、インストラクターさんは勿論ですが友達や先輩の方から刺激を受けレッスンを受けていたのでたくさん学ぶ機会をいただいていました。そのダンススキルやパフォーマンス力は今の自分にも活かされています。デビューを迎えられたことはすごく嬉しいことですが、更に気を引き締めないと僕たちの目標である世界進出は無理だと思うので、しっかりとパフォーマンス以外の面でも更に気を引き締めてデビューを良いスタートを切れる様に頑張りたいなと思います。今後は僕達自身のツアーなどもできるように、更にスキルアップをしてたくさんの方々に僕達BALLISTIK BOYZのことを知っていただけるよう頑張ります。そして日本だけじゃなく海外での仕事もできるように視野を広げていきたいと思います。

●EXPG STUDIOの生徒の皆さんへ
僕は小学校2年生からEXPG STUDIOに入り、たくさんのことを経験させていただきました。ですが良い事だけじゃなく悔しいことだったりすごく悩むこともたくさんありました。でも自分は今、何をしたいのかとか、家族に恩返しをしたい！という気持ちがあれば必ず自分にも負けないですし更に周りの生徒にも負けられないという気持ちが出てくると思うのでより自分にストイックに、がむしゃらにがんばると良いかなと思います。
僕もまだ夢の途中ですので一緒に頑張っていきましょう！

松井利樹 RIKI MATSUI

自分は、EXPG STUDIOに約7年間通いましたが、その中でも嬉しかったことや楽しかったこともあれば、何度もオーディションに落ちたり、特待生から一般生に落ちてしまったりなどたくさん悔しいこともありましたが、いろいろな経験をさせていただきパフォーマンス面だけでなく気持ちの面でもすごく鍛えられました。
振り返ってみると全ての経験が自分の財産になっていると感じますし、毎週のレッスンも、サポートダンサーとして先輩方のステージに立たせていただいたことも、今の活動にすごく活かされていると思います。
5月22日（水）にデビューを迎えるのですが、小学生の時にアーティストになりたいと思いずっと追いかけてきた夢なので、すごく嬉しい気持ちとこれまでサポートしてくださった方々に感謝の気持ちでいっぱいです。
先輩方のように、日本の歴史に名を残せるようなアーティストになりたいですし、その先には世界中の第一線で活動できるようなグループになっていけるように、引き続き何事も全力で取り組んでいきます。

●EXPG STUDIOの生徒の皆さんへ
BALLISTIK BOYZは、メンバー全員がEXPG STUDIO出身ということもあり、いつかは大きな恩返しができるようにしたいですし、これから誰も見たこと感じたことないものを作り上げていき、常に皆さんの期待を超えていけるようなグループになれるように頑張っていきます。
どんな時も楽しみながら、共に夢に向かって全力で駆け上がっていきましょう。

砂田将宏 MASAHIRO SUNADA

BALLISTIK BOYZの砂田将宏です。この度5月22日（水）にアルバム「BALLISTIK BOYZ」でメジャーデビューしました！自分は小学校1年生からEXPG STUDIO OSAKAに通い、13歳からニューヨークに3年半留学し、今こうしてBALLISTIK BOYZのメンバーとしてついにデビューすることができました!EXPG STUDIOではダンスはもちろん、メンタルも鍛えられましたし、礼儀も学びましたし1人の人間として大きく成長することができたと思います。メンバーの力也とはEXPGで出会ってからもう12年目の仲ですし、今でもお互いから刺激を受けて高め合って一緒に成長できる兄弟のような存在です！EXPGに通っていたことで、普通ではありえない経験をすることができ、その貴重な経験があったから自分がやりたいことを見つけたり、夢を持ったり、今こうしてメジャーデビューという1つの夢を叶えることができたと思います！BALLISTIK BOYZとしても個人としてもたくさんの夢や目標がありますが、やっぱり世界進出は絶対に達成したい僕たちの目標でもあるので、世界で通用する僕らにしかできないエンタテインメントをお届けできるように、これからも常に自分磨きをし続けて、いつかEXPGに恩返しできるようにがんばります！

●EXPG STUDIOの生徒の皆さんへ
今の僕がまだニューヨークに留学する前のEXPG STUDIO OSAKAに通っていた自分に言いたいことでもあるのですが、歌だけとかダンスだけと絞るのではなく、演技やラップなどとにかくいろいろなことにチャレンジして自分の可能性を広げていくことが大切だと思います！そして徐々にオリジナリティーを磨いていき、周りのインストラクターさんやスタッフさんなどにアピールしていくのも大事です！すごく偉そうに聞こえるかもしれないですが、僕も今になって、"あの時こうすれば良かったな"と思うことなので皆さんにも伝えたいと思いました！でもやっぱりとにかく自分ががんばっていることを好きでいることと楽しむことが大事ですし、それは僕もいつも心がけています！これからも夢を叶えるために一緒に頑張りましょう！

BALLISTIK BOYZ FROM EXILE TRIBE

BALLISTIK:BOYZ FROM EXILE TRIBE メジャーデビューアルバム

「BALLISTIK BOYZ」

2019.5.22 RELEASE!!!!

RZZD-86848/B（CD+DVD+フォトブック+トートバッグ）初回生産限定盤 ¥5,000（税抜¥4,630）
RZCD-86849/B（C+DVD）¥3,500（税抜¥3,241）
RZCD-86850（CD）¥2,000（税抜¥1,852）

アーティスト来校レポート！

2019 年に入り、EXPG STUDIO に来校したアーティストの皆さんをご紹介！
合間を縫って訪ねてくれたり、レッスンの様子を見に来てくれたり…。
様々な形で生徒たちにふれあいました !!
その模様を少しずつご紹介したいと思います！

EXILE ATSUSHI

NAGOYA

EXPG STUDIO NAGOYA にサプライズ来校 !! さらに、同行していた MABU も一緒に来校！レッスン中だった生徒たちは突然のできごとに驚いていましたが、夢や目標を明確に持つ大切さなど、熱いメッセージをもらい、すごく刺激を受けていました☆

OKINAWA

EXPG STUDIO OKINAWA に来校 !! 突然のできごとに、みんな驚いた表情を浮かべていましたが、一人ひとりと握手を交わし、質問にも優しく答えてくれ、とても貴重な時間を過ごすことができました♪ OKINAWA お決まりのシーサーポーズで記念撮影 !! 令和元年、素敵な思い出ができました☆

SAPPORO

EXPG STUDIO SAPPORO では、レッスン中の生徒たちのもとへサプライズで突撃し熱いメッセージと記念撮影を♪憧れの ATSUSHI を目の前に終始驚きを隠せない様子の生徒たちでしたが、ATSUSHI のメッセージに、大きく頷き、夢に向かって頑張ることの大切さをより感じた 1 日となりました☆

EXILE ATSUSHI

DEEP

新メンバーを探すべく開催中の「DEEP VOCALIST AUDITION」で各地を訪れていた DEEP ！ MIYAZAKI では、DEEP 結成 12 周年をかわいらしいケーキでお祝いしました☆

▶OKINAWA ▶SENDAI ▶MATSUYAMA ▶MIYAZAKI ▶NAGOYA ▶OSAKA

DEEP

EXILE SHOKICHI

NAGOYA

EXILE SHOKICHI サプライズ来校☆プロモーションのため来名していた EXILE SHOKICHI がサプライズ来校☆生徒たちはとても緊張していましたが、とても気さくに話をしてくれたおかげで、生徒たちの緊張もほぐれ、最後は笑顔で記念撮影していました♪

EXILE SHOKICHI

EXILE TETSUYA

OMIYA

EXILE TETSUYA サプライズ来校 & E.P.I. WORKSHOP☆EXPG STUDIO OMIYA 初となる E.P.I. WORKSHOP を開催！そしてなんと E.P.I. レッスンを監修した EXILE TETSUYA がサプライズ来校♪身体を動かす楽しさを感じる、笑顔の絶えない WORKSHOP となりました☆

EXILE TETSUYA

黒木啓司 ▶MIYAZAKI

EXILE / EXILE THE SECOND の黒木啓司、BOBBY がサプライズ来校 !! 現在のダンスシーンや今後の EXPG STUDIO についての話に、生徒たちは刺激を受け、心新たに目標を持てたようです☆

黒木啓司

GENERATIONS from EXILE TRIBE YUTA NAKATSUKA 中務裕太 スペシャルレッスン LESSON!!

EXPG Lab をはじめ、各地で特別にレッスンを行いました !! 各地の模様を少しずつレポートします !!!

01 EXPG Lab イーエックスピージーラボ

関東 EXPG Lab 向けのスペシャルレッスンを 2 度実施 !! 自身が EXPG 生徒時代にアーティストを目指して感じていたことや、ドームツアーをはじめとした現在のアーティスト活動を通して、" アーティストとして大事にしていること " などを生徒たちにたくさん伝えてくれました。
とても貴重な、素敵な時間となりました。

02 OSAKA 大阪

EXPG STUDIO OSAKAへ、サプライズ来校!!
さらにスペシャルレッスンを実施しました!!
今回は、入校して間もないREGULARダンス生徒が受講する"Primerクラス"にて、「G-ENERGY/GENERATIONS from EXILE TRIBE」をレクチャー♪♪
最後はみんなで記念撮影!!

03 SENDAI 仙台

EXPG STUDIO SENDAI へ初来校 !!
生徒に向けてスペシャルレッスンをしてくれました☆
「スキル以上に伝える気持ちが大事」「ダンスで歌を表現し、歌うように踊る」など、90 分のレッスンでたくさんのことを教えてくれました !!

04 TAIPEI 台北

海を越えて EXPG STUDIO TAIPEI にも来校 !! 突然の登場に生徒たちは大喜び☆
短い時間ではありましたが、コミュニケーションを取って楽しく過ごしました !!

YUTA NAKATSUKA SPECIAL LESSON

外国人ダンサーワークショップ！ SPECIAL WORK SHOP

2019 年に入ってからも各国から様々なジャンルのダンサーが WORKSHOP を開催！

1 Rahmus Rifical from Jamaica

ジャマイカで有名な MoB、Rifical チームの一員であり、いくつものレゲエダンスムーブを生み出したクリエーター Rahmus Rifical のスペシャルワークショップを開催♪
Rahmus Rifical は Major Lazer や Beenie Man など、レゲエを代表するアーティストとも多数共演しています !! 普段なかなか体感することのない本場ジャマイカのノリに、最初は緊張して少し戸惑っている様子でしたが、Rahmus の気さくな雰囲気にだんだんと緊張もほぐれ、みんなとても楽しそうに踊っていました☆

2 CEBO from New York

2016 年の来校から早 2 年 !! EXPG STUDIO NY インストラクター CEBO のワークショップを開催♪
KIDS、REGULAR 含めて 60 名集まり、HOUSE というまだ踊り慣れないジャンルにも積極的にチャレンジしてくれ大盛況でした。
日本語がとても上手で説明も分かりやすく、レッスン後半には参加者も HOUSE MUSIC に気持ちよく乗れるまでになっていました !!

3 MARQUEST from New York

マドンナをはじめ、マライアキャリーなど有名アーティストの PV やツアーへの参加も数知れず、HIP HOP の基礎を築いた伝説のチーム「MISFITSS」のメンバーであり、ニュースクールの一つの土台がココにあると言っても過言ではない、HIP HOP 界の伝説的存在である MARQUEST。OSAKA KYOTO にて WORKSHOP を行いました !!
HIP HOP のレジェンドとして名高い MARQUEST のワークショップとあって、緊急開催にもかかわらず、申し込みが殺到 !!1 時間半みっちりと音楽を全身で表現することを学びました !! MARQUEST の動き一つひとつに感動し、目をキラキラと輝かせて見入ってしまった参加者の皆さんですが、ひとつでもニュアンスを掴み取ろうという意気込みが伝わってきました。ダンスの奥深さ、楽しさを噛み締めたワークショップとなりました !!

4 Tweet Boogie from New York

EXPG STUDIO NY インストラクター Tweet Boogie のワークショップを開催☆
アジアやヨーロッパなど世界各国でジャッジやワークショップを行い、女性ダンサーはもちろん男性ダンサーからも支持されている人気フィメールダンサー!!
カルチャーを感覚で伝え、LiteFeet のノリとステップを中心にレッスンしていただき、新鮮なノリに生徒たちも苦戦しつつも楽しんで取り組んでいる様子でした☆

殺陣 WORK SHOP in KYOTO 京都

EXPG STUDIO KYOTO では、小林直己(EXILE / 三代目 J SOUL BROTHERS)監修の下、EX SHOW 2017 や、EXPG ONLINE STUDIO のスペシャルコンテンツなどで、殺陣とダンスを融合したパフォーマンスを披露しています。EXPG STUDIO KYOTO 特有のパフォーマンス…。そんな経緯から始まった、殺陣ワークショップを少しだけご紹介したいと思います。

EXPG STUDIO KYOTO では、1 月と 5 月に殺陣ワークショップを開催しました！
東映京都撮影所よりお迎えした先生は、普段はそれぞれ役者として、殺陣師として活躍されていることもあり、撮影に臨む際のお話なども交えながら、面白く、楽しく指導してくださり、参加者はあっという間に面白さに引き込まれました！ 1 回では基礎は身につきませんが、簡単な立ち回りも教えていただき、ますますその面白さ、難しさに夢中になって取り組んでいました！

EXPG ONLINE STUDIO の Special movie はこちらから！ https://jp.expgonline.com ご覧になれる環境の方はぜひご覧ください！

EXILE SHOKICHI LIVE TOUR 2019
UNDERDOGS
EXILE SHOKICHI LIVE TOUR 2019
初となるアリーナツアー開催決定!!
6月29日(土) 長野・長野ビッグハット
7月 3日(水) 埼玉・さいたまスーパーアリーナ
7月 4日(木) 埼玉・さいたまスーパーアリーナ
7月27日(土) 静岡・静岡エコパアリーナ
8月17日(土) 福岡・マリンメッセ福岡
9月11日(水) 大阪・大阪城ホール
9月12日(木) 大阪・大阪城ホール
9月15日(日) 北海道・北海きたえーる

EXILE SHOKICHI
NEW ALBUM
1114
2019.5.15 ON SALE
SHOKICHIが全曲の
作詞/作曲を手掛けた渾身作!!
AL+DVD(初回限定生産盤)5,480+税 RZCD-86843/B
AL+Blu-ray(初回限定生産盤)5,980+税 RZCD-86844/B
AL+DVD 4,480+税 RZCD-86845/B
AL+Blu-ray 4,980+税 RZCD-86846/B
AL(CDのみ)3,000+税 RZCD-86847
EXILE SHOKICHI 1114

京セラドーム大阪 4/13(土) 開場 17:00 / 開演 19:00 公演終了
ナゴヤドーム 4/24(水) 開場 17:00 / 開演 19:00 公演終了
福岡ヤフオク!ドーム 5/25(土) 開場 15:00 / 開演 17:00 公演終了
札幌ドーム 6/22(土) 開場 14:00 / 開演 16:00
京セラドーム大阪 8/7(水) 開場 14:00 / 開演 16:00
8/8(木) 開場 13:00 / 開演 15:00
ナゴヤドーム 8/17(土) 開場 16:00 / 開演 18:00
8/18(日) 開場 15:00 / 開演 17:00
福岡ヤフオク!ドーム 8/25(日) 開場 15:00 / 開演 17:00
8/26(月) 開場 17:00 / 開演 19:00
東京ドーム 9/22(日) 開場 16:00 / 開演 18:00
9/23(月・祝) 開場 13:00 / 開演 15:00

三代目J SOUL BROTHERS FROM EXILE TRIBE
NEW SINGLE
Yes we are
NOW ON SALE!!!!!!
勇ましく前進するスケール・アップした
現在の彼らがリアルに投影された期待を裏切らない一作。
Yes we are
Yes we are
[CD+DVD] RZCD-86822/B ¥1,944(税込)
[CD] RZCD-86823 ¥1,296(税込)

HIROOMI TOSAKA 台北演唱會 2019
SUPERMOON
~UNDER THE MOONLIGHT~
【日程】
7月20日(土) 開場18:00 / 開演19:00 7月21日(日) 開場16:00 / 開演17:00
【会場】
Taipei Nangang Exhibition Center Hall 1 Sky Dome(Area L)
【チケット】
GA Floor(Area B):TWD2,200(NT$2,200) ¥8,140(税別)
GA Floor(Area A):TWD3,200(NT$3,200) ¥11,840(税別)
GA Floor(Area S):TWD4,200(NT$4,200) ¥15,540(税別)
VIP Floor:TWD6,000(NT$6,000) ¥22,200(税別)
※日本のチケット価格と現地購入価格では通貨レートにより差異が生じます。予めご了承ください。

J-WAVE LIVE
20TH ANNIVERSARY EDITION
2000年よりスタートした、夏の大型オムニバス・ライブイベント「J-WAVE LIVE」。
おかげさまで、20回目の夏を迎えることとなりました。
20回記念開催は、夏のはじめの横浜アリーナで3日間!
【会場】 横浜アリーナ
【開催日程】 7月13日(土)・7月14日(日)・7月15日(月/祝)
※今市隆二の出演は7月14日(日)のみとなります。
【TICKET】 各日、指定席
指定席 ¥9,800(税込み) グッズ付き指定席 ¥11,000(税込み)

STUDIO SEVEN
EXILE、三代目 J Soul Brothersのパフォーマーとして活動する
NAOTOがクリエイティブディレクターを務めるブランド
「スタジオ セブン(STUDIO SEVEN)」が、初の路面店をオープン!!!!
■STUDIO SEVEN NAKAMEGURO
住所:東京都目黒区青葉台 1-22-3
電話:03-6303-2383
営業時間:12:00~20:00

日テレ
遊戯みたいにいかない。
東京03
×
山下健二郎
(三代目 J SOUL BROTHERS)
×
山本舞香
異色の組合せで贈る
人気コメディー・
ドラマの第二弾!
4月17日(水)スタート 毎週水曜 深夜24時59分
Huluにて配信中!

KENJIRO YAMASHITA'S
ZERO BASE
EVERY FRIDAY 24:00-25:00
ニッポン放送
毎週金曜日24:00~25:00
絶賛放送中
番組名の「ZERO BASE」は「秘密基地」的な意味合いでの「BASE」と、
改めて「先入観にとらわれず"0"から番組を作っていく」という意味!
番組では山下健二郎本人の趣味のことから、今まで体験したことのないあらゆる
ジャンルのゲストが登場し、トークを繰り広げる予定!是非お楽しみに!!

細田佳央太 関水渚
岩田剛典 高畑充希
前田敦子 太賀
池松壮亮 戸田恵梨香
佐藤浩市
北村有起哉 松嶋菜々子
町田くんの世界
6.7 FRI ROADSHOW
平成の時代が終わる。
そして映画の新時代の幕が上がる

映画「AI崩壊」
岩田剛典 出演!
AI社会を舞台にした
超本格サスペンス
『AI崩壊』2020年公開
主演・大沢たかお、賀来賢人、
岩田剛典、広瀬アリス、三浦友和
豪華競演決定!!
2020年 公開!

Leola
Live Tour 2019
"HANGRY!?"
HANGRY!?
LIVE TOUR 2019
[6/18(火)埼玉] HEAVEN'S ROCK さいたま新都心 V-3
[6/22(土)熊本] 熊本B.9 V2
[6/23(日)福岡] 福岡DRUM Be-1
[6/29(土)山梨] 甲府KAZOO HALL
[7/6(土)千葉] 柏PALOOZA
[7/12(金)長野] 長野CLUB JUNK BOX
[7/13(土)石川] 金沢GOLD CREEK
[7/17(水)東京] SHIBUYA CLUB QUATTRO
[7/27(土)岐阜] 岐阜・柳ケ瀬ANTS
[7/28(日)三重] 四日市CLUB ROOTS
[8/2(金)愛知] Electric Lady Land
[8/3(土)神奈川] BAYSIS
[8/6(火)大阪] 心斎橋Music Club JANUS
[8/11(日)北海道] COLONY
[8/17(土)青森] 青森Quarter
[8/18(日)宮城] enn 2nd
[8/24(土)福島] 郡山CLUB#9
[8/27(火)東京] WWW X
[8/28(水)東京] WWW X
[8/31(土)愛媛] 松山サロンキティ
[9/1(日)広島] Hiroshima CAVE-BE
[9/3(火)兵庫] 神戸VARIT.
[9/4(水)京都] KYOTO MUSE
[9/7(土)沖縄] 桜坂セントラル

HiGH&LOW THE WORST
10.4 FRI ROADSHOW
https://high-low.jp/movies/theworst/
©2019 高橋ヒロシ (秋田書店)/「HiGH&LOW」製作委員会

HiGH&LOW THE GAME
ANOTHER WORLD
2019秋 配信予定
HiGH&LOW THE GAME
ANOTHER WORLD
2019年秋
配信予定
対応 OS iOS / Android
©HI-AX / enish, Inc.

PRINCE OF LEGEND
LOVE♡ROYALE
©HI-AX/©tunefaw Inc.
実際に王子と会える!?究極の恋愛ゲーム爆誕!
最新のゲーム情報は
こちら!→
https://prince-royale.jp/

ホンモノ、だ~れだっ!
3人の信長
TAKAHIRO 市原隼人 岡田義徳
9.20 (FRI)
2019.9.20 ROADSHOW!!

EXPG生徒の皆様は24karatsの店舗に、
ご来店時に会員証を提示いただけますと、
全商品10%OFF
でお買い求めいただけます!!
24karats
OFFICIAL WEB SITE
http://www.24karats.jp
FLAG SHOP
24karats TOKYO
24karats OSAKA
24karats FUKUOKA
24karats NAGOYA
HOME PAGE
twitter
facebook
Instagram
LINE

月刊EXILE
TOTAL FASHION&CULTURE MAGAZINE
毎月27日発売
EXILEイズムに貫かれた総合エンタテインメント・マガジン
テレビやライヴステージでは見られないEXILEに逢える……。
OFFICIAL Instagram&Twitter
START!!
オフィシャルインスタグラムとツイッターでは、
月刊EXILEで掲載しきれなかった貴重なアザーカットやムービーなどを更新中!!
instagram / @exile_magazine
twitter / EXILE_magazine
定期購読
新規契約
&
継続契約を
されたお客様に
特典をプレゼント
CHECK!!

Enasoluna
Enasoluna公式サイト
http://www.enasoluna.com
Enasoluna公式オンラインストア
http://onlinestore.enasoluna.com/

EXILE TRIBE STATION
EXPGの生徒のみなさんには、会員証提示で10%OFF!!
(CD・DVD・書籍などご一部商品は、除外とさせて頂きます。)
店舗詳細は、こちらでcheckしてください。
URL:http://www.exiletribestation.jp
EXILE TRIBE STATION TOKYO
〒153-0051 東京都目黒区上目黒1-17-4
TEL:03-6452-3312
EXILE TRIBE STATION OSAKA
〒550-0015 大阪市西区南堀江2-4-3 2F
TEL:06-6535-7338
スタッフ募集!!
詳細はHPを
ご確認ください。

EXILE mobile
毎日更新のEXILE
オフィシャル携帯サイト
EXILE mobile
http://ex-m.jp

EXILE TRIBE mobile
三代目J Soul Brothers、
劇団EXILE、GENERATIONS、
THE RAMPAGEの最新情報を
お届け!
メンバーブログはもちろん、充実
したコンテンツが盛りだくさん!!

E.G. family mobile
http://m.egfamily-m.jp/
E.G.familyの最新情報をお
届け!! メンバーの個別ブログはもちろん、ネイ
ルや私服を紹介するコーナー、TV出演やイベン
ト時のリアルタイムレポート、ライブ舞台裏の
オフショットなど、メンバーに密着したコー
ナーが充実!!

LDH mobile
LDH mobile
http://ldh-m.jp/
EXILE・DEEP・佐田真由美・岩堀せりなどが所
属するLDHの携帯オフィシャルサイト!! ムービー
ブログ・イベントスケジュール・
チケット先行予約・メディア出演
情報など魅力あるコンテンツが盛
り沢山!!
LDHの携帯オフィシャルサイト
月額324円